ZOLO by ANKER

Liberty S

クイックスタートガイド

Quick Start Guide

© Anker Innovations Limited. All rights reserved. ZOLO and the ZOLO logo are trademarks of Anker Innovations Limited, registered in the United States and other countries.
Model: Z2001

51005001231 V01

01

日本語

07

English

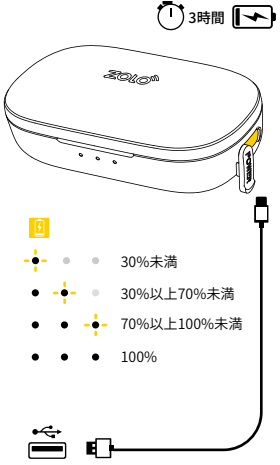

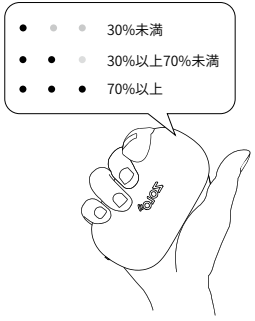

＊本体を振ってバッテリー残量を確認できます。

充電方法

初めて使用する前に、充電ケースとイヤホンを満充電にしてください。左と上の図を参考にバッテリー残量と充電中のステータスを確認してください。

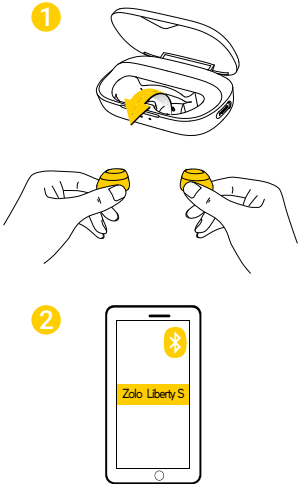

接続方法

①充電ケースを開いて、イヤホンを取り出すと、Liberty S は自動で起動します。（万が一自動で繋がらない場合、タッチパッドを軽く一度タップしてください。）

②お使いのデバイスの Bluetooth のスイッチを入れ、[Zolo Liberty S] を選択します。一度接続するとペアリングの完了音が聞こえます。

＊ イヤホンは充電ケースに戻すと自動的に電源が切れます。手動で電源を切る場合には、5 秒間イヤホンのタッチパッドを長押しします。

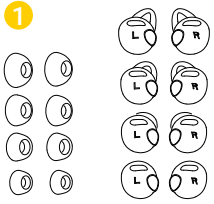

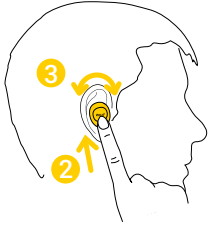

装着方法

①複数あるイヤーチップ（図左側）と GripFit™ イヤージャケット（図右側）から、ご自身の耳に最も合うものを選択し、イヤホンに装着してください。

②イヤホンを耳の奥までしっかりはめ込みます。

③イヤホンをひねって固定します。

付属している全てのイヤージャケットが耳のサイズにあわない場合、 Liberty S はイヤージャケット無しでもご利用いただけます。

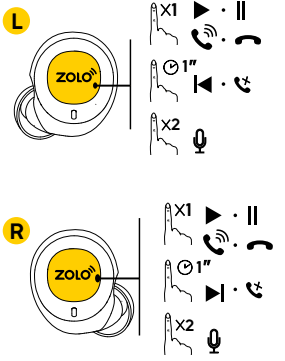

操作方法

通話の応答 / 終了、または音楽の一時停止 / 再生を行うには、一度軽くタップします。

曲送りをする際は右側のタッチパッドを、曲戻しをする際は左側のタッチパッドを 1 秒間長押しします。

電話を拒否する時やスマートフォン本体での通話に切り替える時、または保留中の回線と通話中の回線を切り替える時は、1 秒間タッチパッドを長押しします。

Siri やその他の音声アシスタントを起動するには、タッチパッドをダブルタップします。

音量の調整は、接続している Bluetooth デバイスから行ってください。

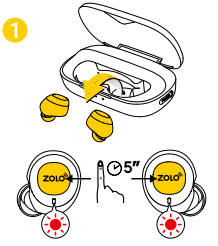

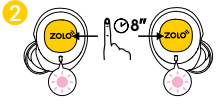

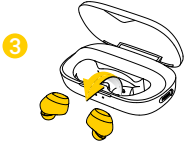

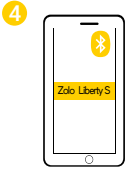

リセット方法

片耳からしか音が聞こえない場合、イヤホンをリセットしてください。リセットは以下の手順で行えます。

①充電ケースからイヤホンを取り出し、両方のイヤホンのボタンを LED 表示が赤色に変わるまで 5 秒間長押しします。

② LED 表示がピンク色に点灯するまで、もう一度イヤホンのボタンを約 8 秒間長押しします。

③充電ケースにイヤホンを戻して、もう一度取り出します。右側のイヤホンが自動的に左側のイヤホンに接続します。

④デバイスの Bluetooth 画面を開き、[Zolo Liberty S] を一度削除してから再接続します。

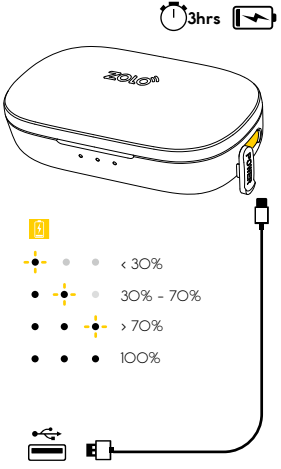

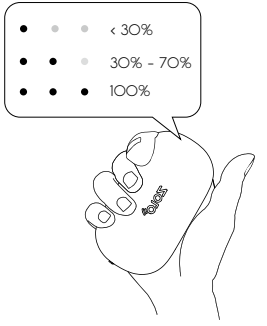

* Shake to check battery level.

Charging

Fully charge the earbuds along with the charging case before the first use. Please check battery level and charging status as indicated left.

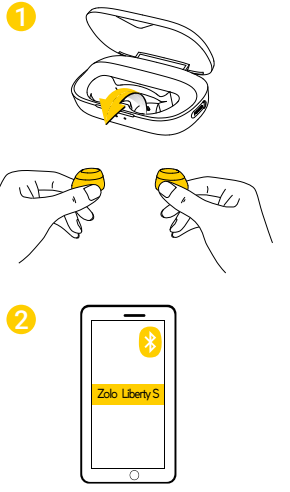

Pairing with Your Device

①Open the charging case and take the earbuds out, Liberty S turns on automatically.

②Enable Bluetooth® on your device and select [Zolo Liberty S]. You will hear the pairing chime once connected.

Note: The earbuds turns off automatically when you put them back in the charging case. To manually turn the power on, press and hold the earbud button for 1 second. To manually turn the power off, press and hold the earbud button for 5 seconds.

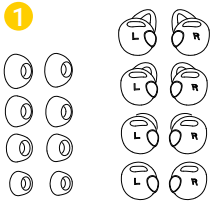

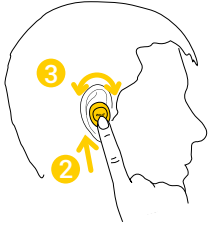

Wearing

①Choose GripFit™ eartips and jackets to fit your ears the best.

②Insert the earbuds into the inner canal of your ears.

③Turn and lock.

Note: If all jackets are too large, Liberty S can be used with no jacket.

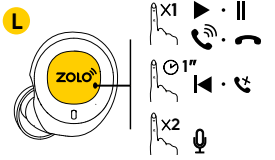

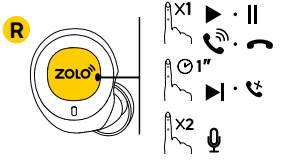

Controls

Tap to answer / end a call or pause / resume music.

Long press for 1 second to skip to previous track (L) / next track (R).

Long press for 1 second to reject a call, to transfer a call between earbuds and phone, or to switch between held call and active call.

Double tap to activate Siri or other voice assistant.

Control volume by adjusting the volume on the connected Bluetooth® device.

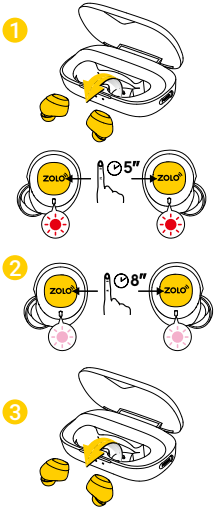

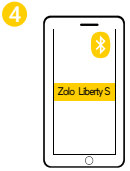

Reset

How to reset the earbuds if you can only hear one side:

①Take the earbuds out of the charging case, press and hold the earbud button on both earbuds for 5 seconds until the LED indicator flashes red.

②Press and hold the earbud button again for about 8 seconds until the LED indicator turns pink.

③Put the earbuds back to the charging case then take them out again. The right earbud will automatically connect to the left earbud.

④Open the Bluetooth list on your device, delete [Zolo Liberty S], then connect again.